

## Anleitung zur Benutzung der Self-Assessment Tests

Die Self-Assessment Tests des Fachbereichs Rechtswissenschaft sollen es Ihnen ermöglichen, Ihre Kenntnisse auf den Rechtsgebieten des Zivilrechts, des Strafrechts und des Öffentlichen Rechts selbst zu überprüfen. Dazu stehen Ihnen verschiedene Testmöglichkeiten zur Verfügung. Wählen können Sie zwischen Kurztests und Volltests.

Entscheiden Sie sich für einen Kurztest, werden Ihnen acht zufällig ausgewählte Fragen aus einem Teilgebiet Ihrer Wahl (z.B. „Allgemeines Schuldrecht“) gestellt. Bei einem Volltest werden Sie umfassend auf einem ausgewählten Themengebiet (z.B. „Rücktritt“) abgefragt.

Zur Benutzung der Self-Assessment Tests beachten Sie die folgenden Hinweise.

1. Loggen Sie sich mit Ihrer s-Kennung sowie Ihrem (Netz-)Passwort bei Stud.IP ein (<https://studip.uni-giessen.de/studip/>).

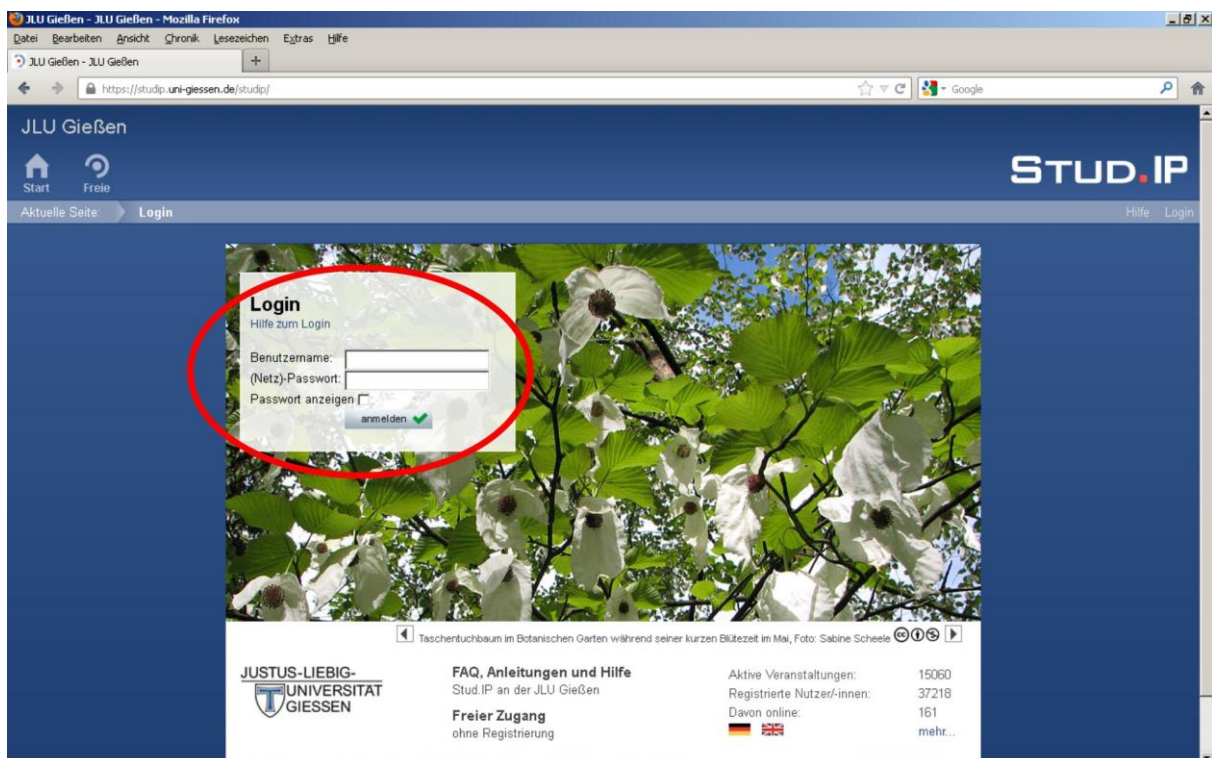

2. Geben Sie in der Suchleiste am rechten oberen Bildschirmrand "UniRep" ein.

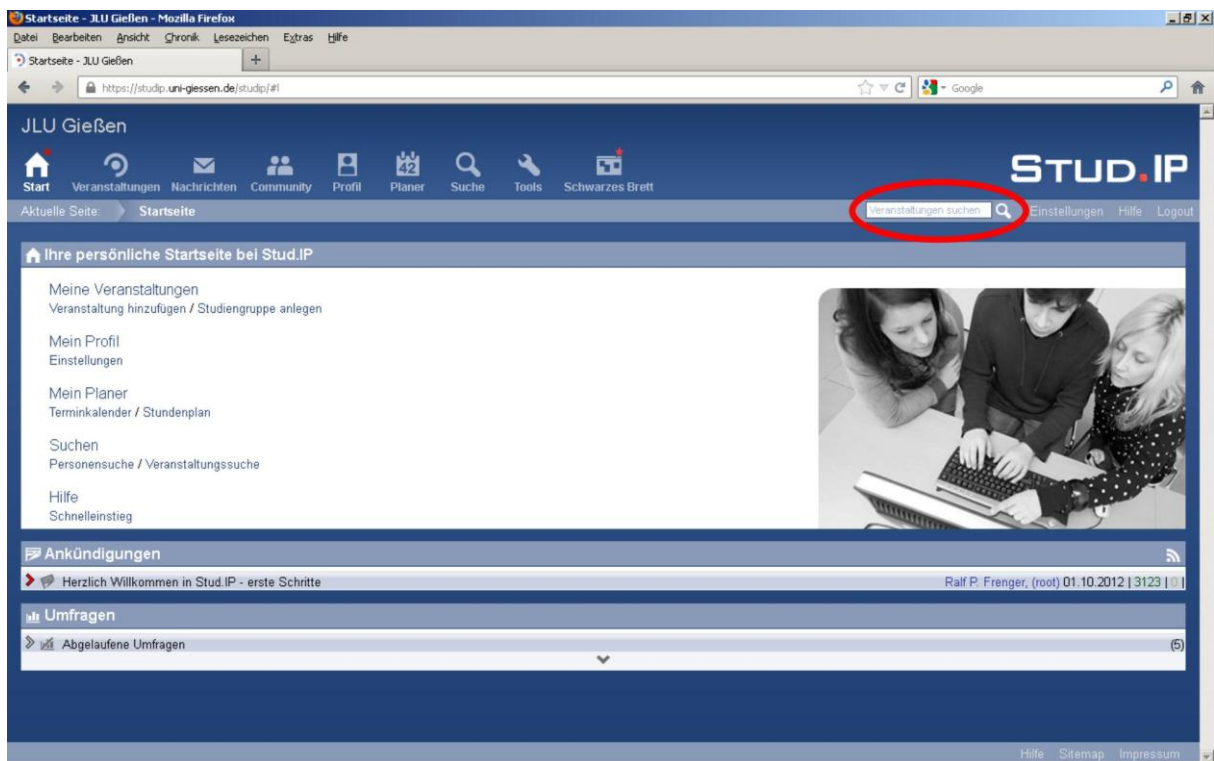

3. Wählen Sie die Veranstaltung "UniRep" aus und tragen Sie sich für diese ein.

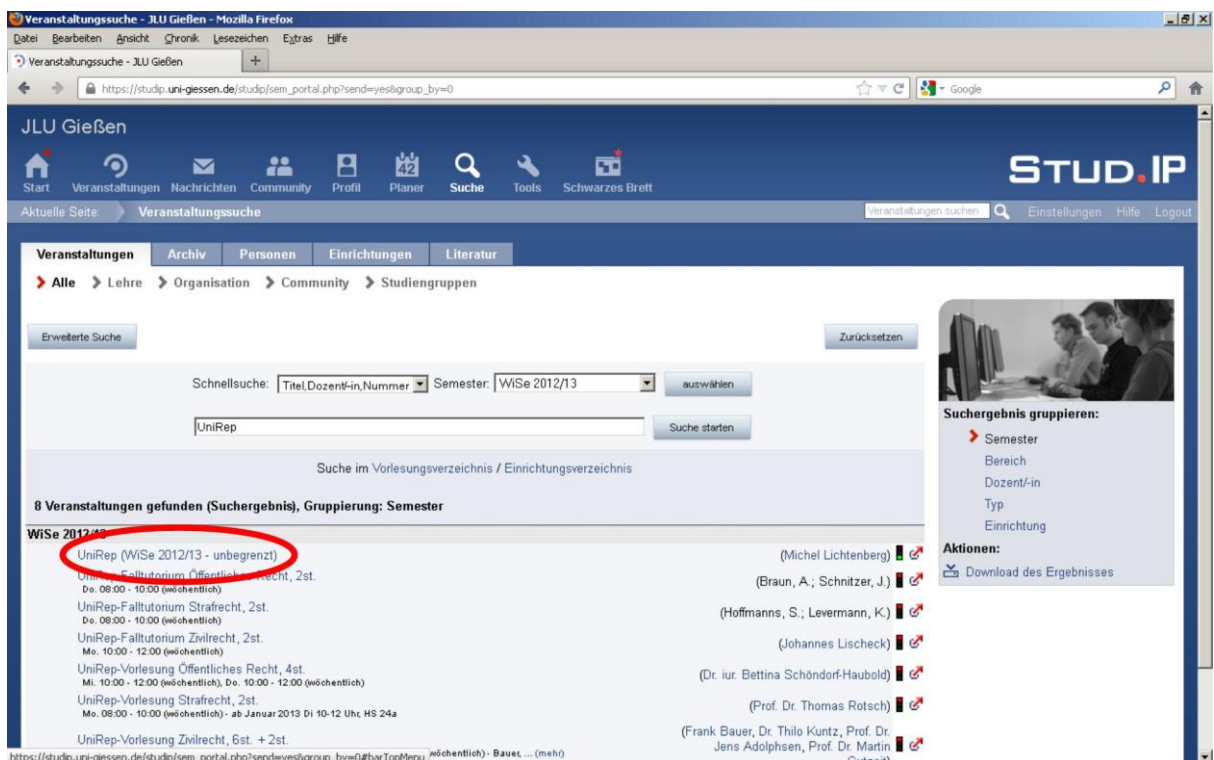

Repetitorium: UniRep - Details - JLU Gießen - Mozilla Firefox

Repetitorium: UniRep - Details - JLU Gießen

https://studip.uni-giessen.de/studip/details.php?sem\_id=852f018661a090a52f30c2448d4397cf&send\_from\_search=1&send\_from\_search\_page=/studip/sem\_portal

JLU Gießen

Start Veranstaltungen Nachrichten Community Profil Planer Suche Tools Schwarzes Brett

Aktuelle Seite: Repetitorium: UniRep - Details

Veranstaltungen suchen Einstellungen Hilfe Logout

UniRep Änderungsformular

**Zeit:**  
Die Zeiten der Veranstaltung stehen nicht fest.

**Semester:**  
WiSe 2012/13 bis unbegrenzt

**Erster Termin:**  
Die Zeiten der Veranstaltung stehen nicht fest.

**Veranstaltungsort:**  
nicht angegeben

**Dozent/-in:**  
Michel Lichtenberg

**Tutor/-in:**  
Johanna Antonia Hirth

**Veranstaltungstyp:**  
Repetitorium in der Kategorie Lehre

**Studienbereich/Modulzuordnung:**

- Fachbereich 01: Rechtswissenschaft > Abschnitt II: UniRep-Veranstaltungen zur Vorbereitung auf die staatliche Pflichtfachprüfung und sonstige Vertiefungsveranstaltungen
- Fachbereich 01: Rechtswissenschaft > Zusätzliche Lehrveranstaltungen

**Personlicher Status:**  
✘ Sie sind nicht als Teilnehmer/-in der Veranstaltung eingetragen.

**Anmelde-Status:**  
Status: ■

**Aktionen:**

- Lesen: ✓
- Schreiben: ✘
- Tragen Sie sich hier für die Veranstaltung ein
- Zurück zum Startscreen

**Nur im Stundenplan vormerken**

4. Starten Sie "ILIAS". Erstellen Sie hier ggf. einen Benutzeraccount.

Repetitorium: UniRep - Lernmodule - JLU Gießen - Mozilla Firefox

Repetitorium: UniRep - Lernmodule - JLU Gießen

https://studip.uni-giessen.de/studip/elearning\_interface.php?cid=852f018661a090a52f30c2448d4397cf&view=show&seminar\_id=852f018661a090a52f30c2448d4397cf

JLU Gießen

Start Veranstaltungen Nachrichten Community Profil Planer Suche Tools Schwarzes Brett

Aktuelle Seite: Repetitorium: UniRep - Lernmodule

Veranstaltungen suchen Einstellungen Hilfe Logout

Übersicht Teilnehmer/-innen Dateien ILIAS

**Lernmodule dieser Veranstaltung**

Es existiert ein zugeordneter ILIAS-Kurs (ID 21675).

Hier können Sie direkt die verknüpfte ILIAS Veranstaltung aufrufen: starten ✓

**Momentan sind dieser Veranstaltung keine Lernmodule zugeordnet.**

**ILIAS<sup>®</sup> opensource**

**Information:**

- Hier sehen Sie die Lernmodule, die an diese Veranstaltung angehängt wurden.

**Aktionen:**

- Wenn Sie in einem Lernmodul auf 'Starten' klicken, öffnet sich ein neues Fenster mit dem Lernmodul.
- Um neue Lernmodule zu erstellen, wechseln Sie auf die Seite "Meine Lernmodule", auf der Sie Ihre Lernmodule und externen Nutzer-Accounts verwalten können.

Hilfe Sitemap Impressum

Sollten Sie Probleme bei der Erstellung der Schnittstelle Stud.IP/ILIAS haben, so finden Sie eine detailliertere Anleitung des HRZ unter dem Menüpunkt „Dateien“ links neben dem Menüpunkt „ILIAS“. Wählen Sie dort den Ordner „Allgemeiner Dateiordner“ aus und klicken Sie schließlich auf die Anleitung.

## 5. Öffnen Sie den Ordner "Self-Assessment Tests Examen".

## 6. Wählen Sie ein Rechtsgebiet aus (z.B. "Zivilrecht").

7. Wählen Sie ein Gebiet aus (z.B. "BGB - Allgemeiner Teil").

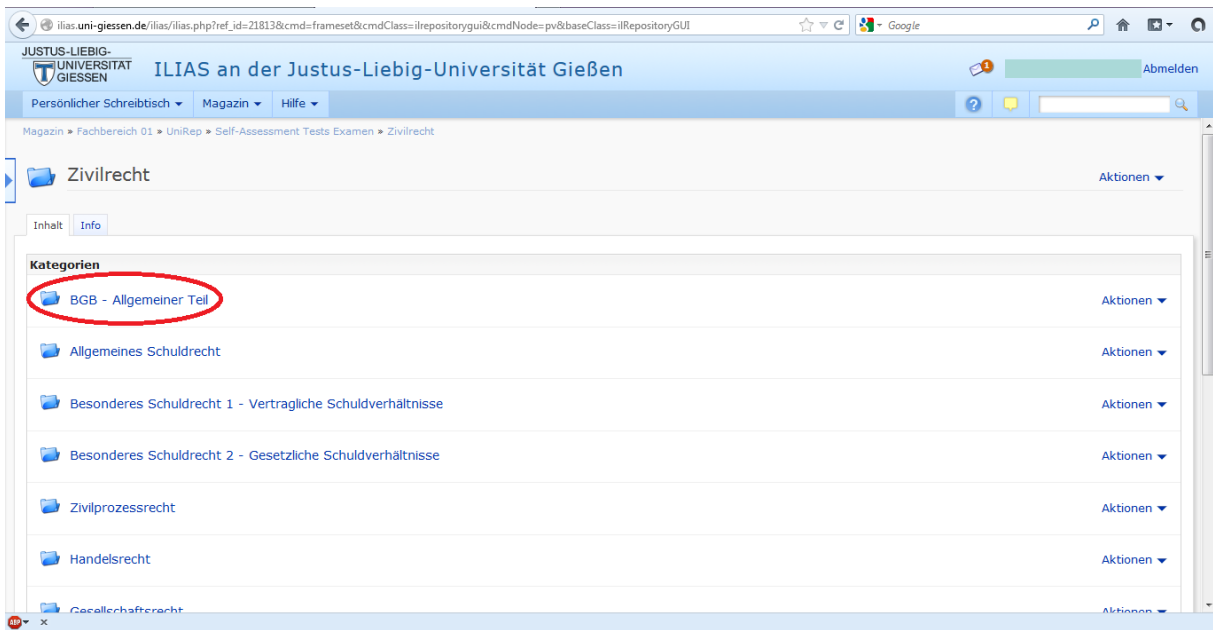

8. Entscheiden Sie sich für einen Kurztest oder einen Volltest.

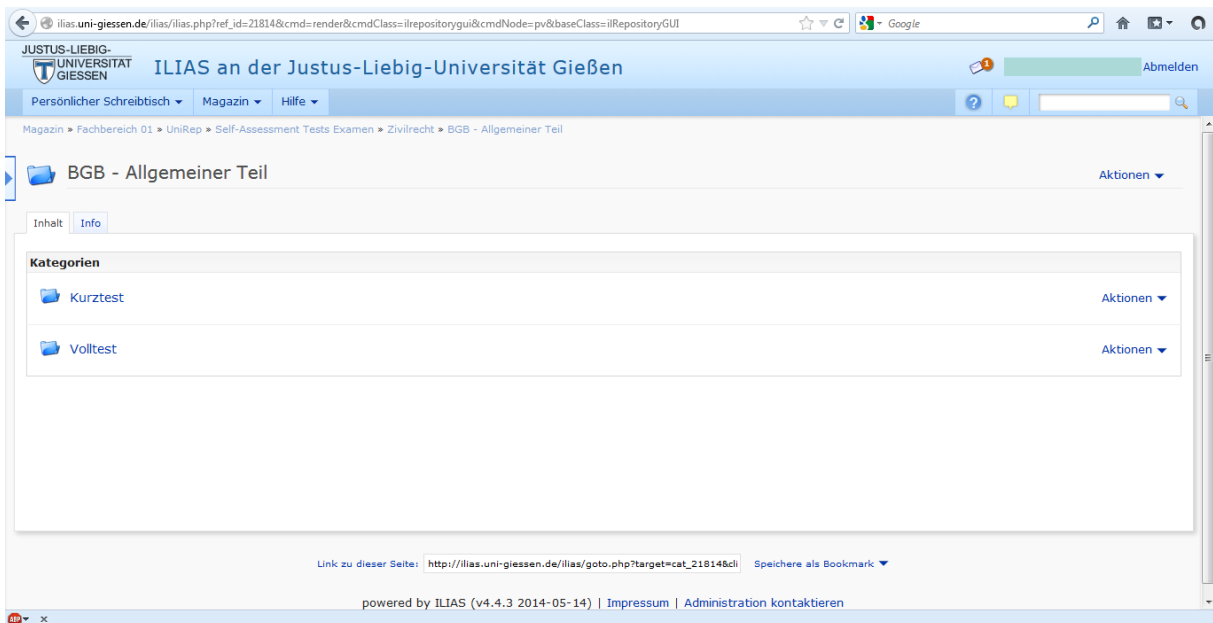

9a. Entscheiden Sie sich für einen Kurztest, wählen Sie aus zwischen den Kategorien "Basics", "Advanced" oder "Basics & Advanced". Die in Klammern angegebenen Ziffern zeigen Ihnen die Anzahl der insgesamt vorhandenen Fragen innerhalb der jeweiligen Kategorie an.

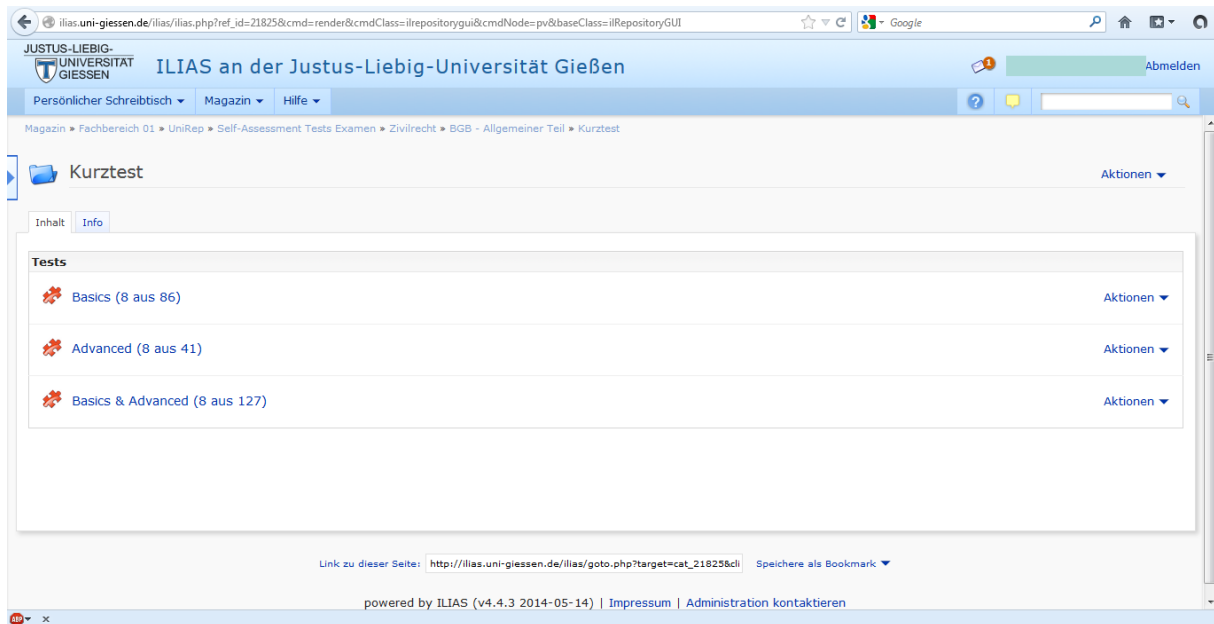

9b. Entscheiden Sie sich für einen Volltest, wählen Sie ein Themengebiet aus. Die in Klammern angegebenen Ziffern zeigen Ihnen die Anzahl der folgenden Fragen an.

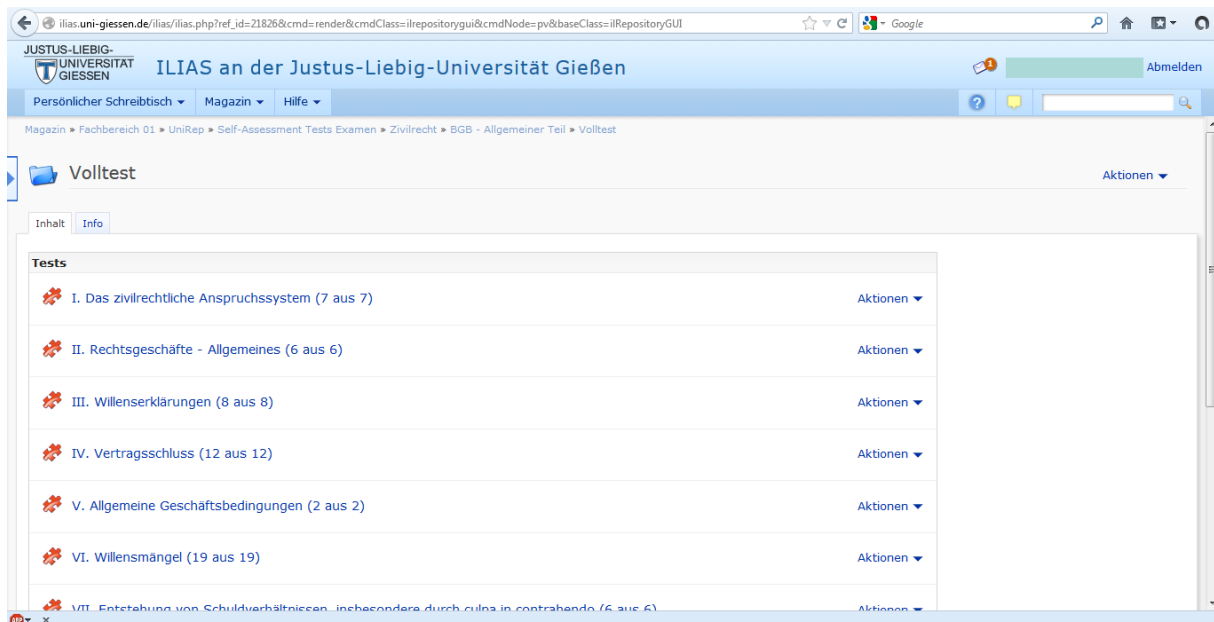

## 10. Starten Sie den Test.

## 11. Zur besseren Navigation können Sie die Menüleiste am oberen Bildschirmrand benutzen oder mit dem Button am linken Bildschirmrand die Baumansicht einschalten.

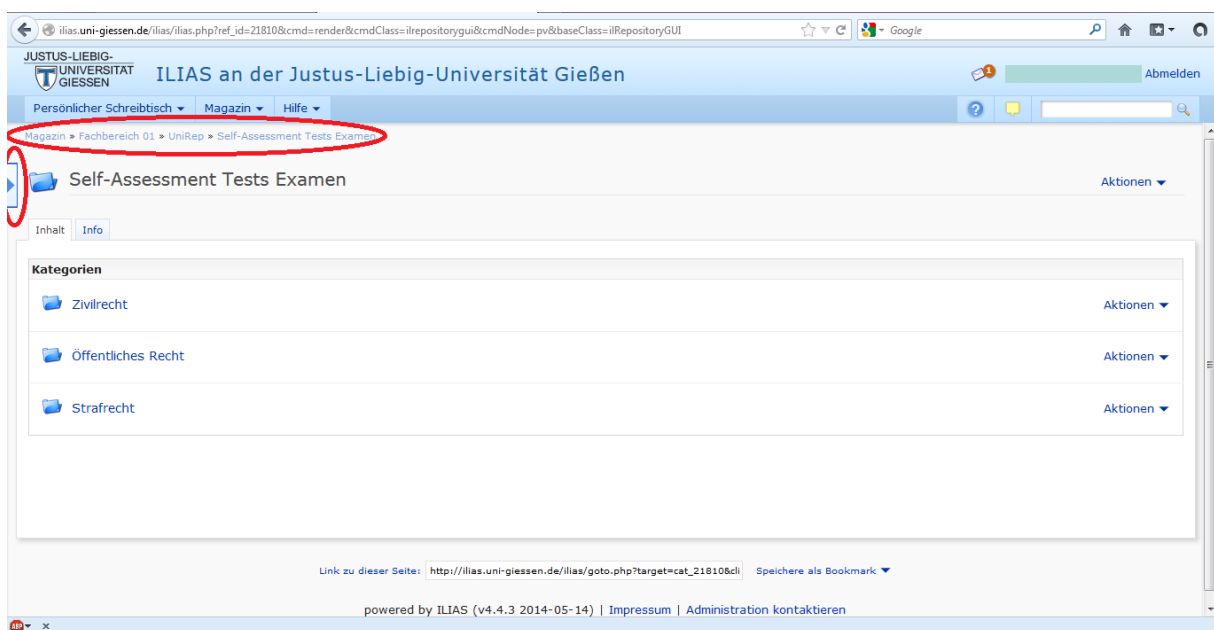
