

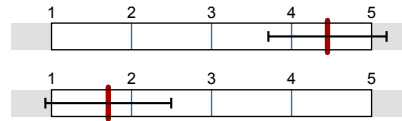

Bericht_MoGLi-S_WS2122_-_SS23_[FB08: Biologie und Chemie]
 Fragebogen: MoGLi-S_o Anzahl der Veranstaltungen: 22 Erfasste Fragebögen: 350

Globalwerte

Dozierendenverhalten
 (negativ - positiv)
 Schulnote Veranstaltung
 (sehr gut (1) - mangelhaft (5))



mw=4,4
s=0,7

mw=1,7
s=0,8

Legende

Fragetext

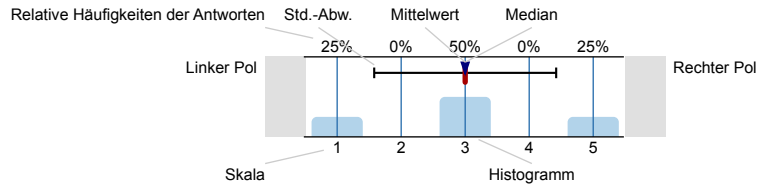

n=Anzahl
 mw=Mittelwert
 md=Median
 s=Std.-Abw.
 E.=Enthaltung

Dozierendenverhalten (MoGLi-S)

Die Dozentin / Der Dozent...

Konzept und Organisation

... ist nach einer nachvollziehbaren Gliederung vorgegangen.

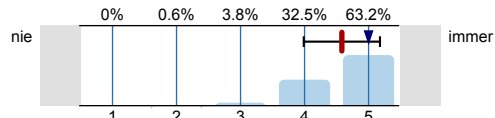

n=345
 mw=4,6
 md=5,0
 s=0,6
 E.=3

... nutzte die zur Verfügung stehende Lehr-Lern-Zeit effektiv.

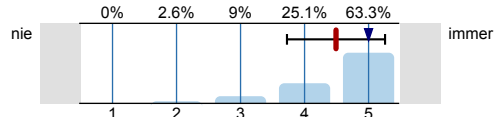

n=346
 mw=4,5
 md=5,0
 s=0,8

Lernumgebung

... bereitete die Inhalte klar und verständlich auf.

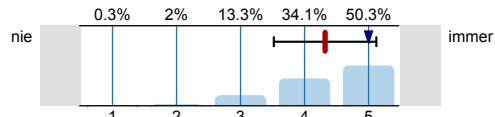

n=346
 mw=4,3
 md=5,0
 s=0,8

... gestaltete die Veranstaltung interessant und anregend.

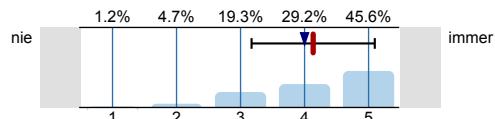

n=342
 mw=4,1
 md=4,0
 s=1,0
 E.=2

... setzte Medien (z.B. Tafel, Folien, Präsentationen) sinnvoll ein.

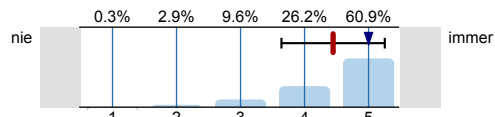

n=343
 mw=4,4
 md=5,0
 s=0,8
 E.=1

... sprach deutlich und gut hörbar.

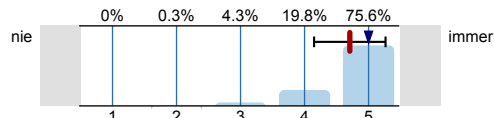

n=348
 mw=4,7
 md=5,0
 s=0,6

... war auf die Veranstaltung gut vorbereitet.

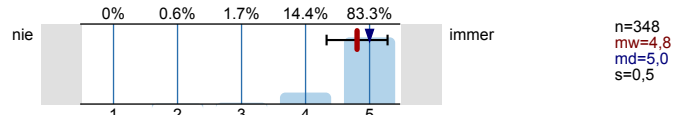

... war engagiert und motiviert.

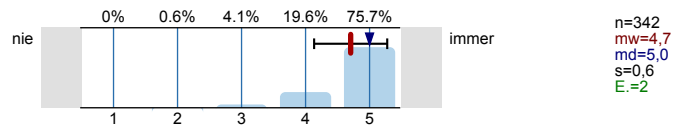

Interaktion

... ging auf Fragen und Anregungen angemessen ein.

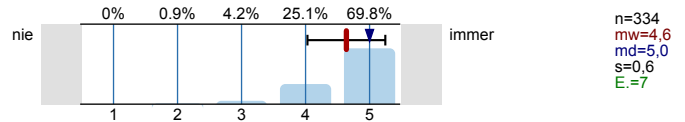

... knüpfte an mein Vorwissen oder meine Vorerfahrungen an.

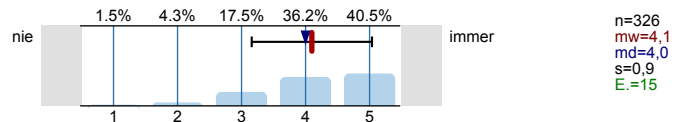

... hat mich zur aktiven Auseinandersetzung mit den Inhalten angeregt.

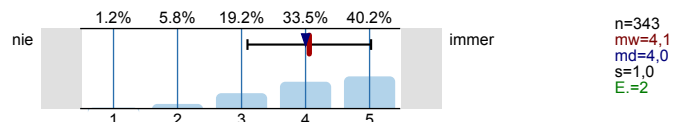

... hat lernförderliche Rückmeldungen zu Beiträgen der Teilnehmer/innen gegeben.

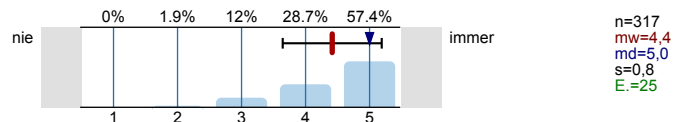

... hat sich den Teilnehmern/innen gegenüber freundlich und respektvoll verhalten.

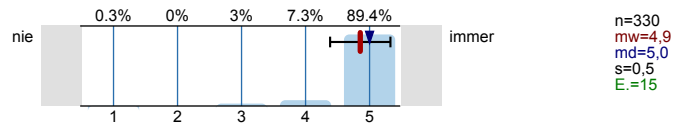

... war auch außerhalb der Veranstaltung ansprechbar.

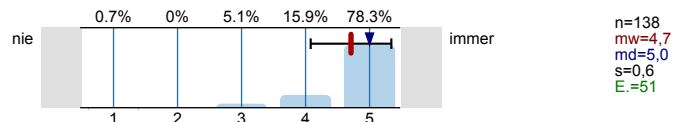

Überblick und Transfer

... machte Zusammenhänge innerhalb des Themengebietes deutlich.

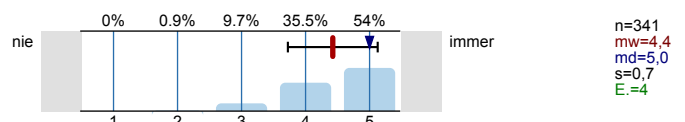

... stellte Querbezüge zu Themen außerhalb der Veranstaltung her.

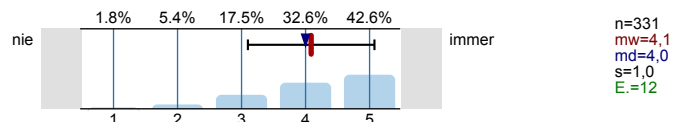

... thematisierte Nutzen oder mögliche Anwendungen der Inhalte.

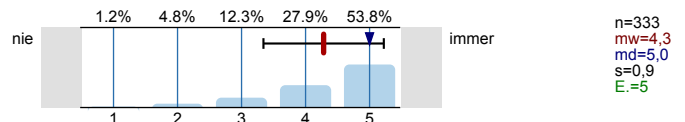

Lernzuwachs

So ist es jetzt aktuell

Ich weiß sehr viel über das Thema der Veranstaltung.

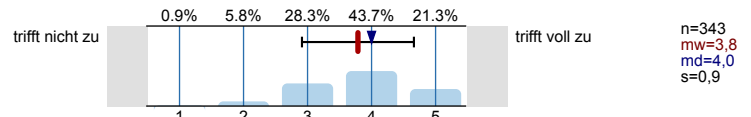

Ich kann die Inhalte der Veranstaltung anwenden.

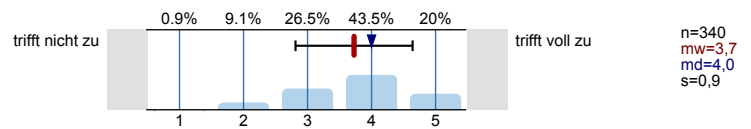

Ich finde das Thema der Veranstaltung interessant.

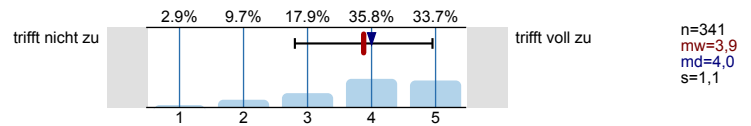

So war es vor der Veranstaltung

Ich weiß sehr viel über das Thema der Veranstaltung.

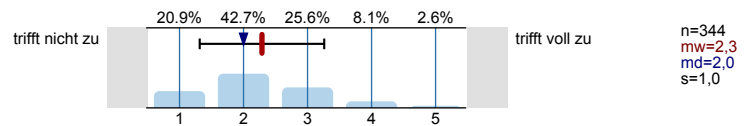

Ich kann die Inhalte der Veranstaltung anwenden.

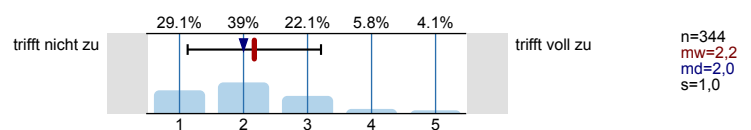

Ich finde das Thema der Veranstaltung interessant.

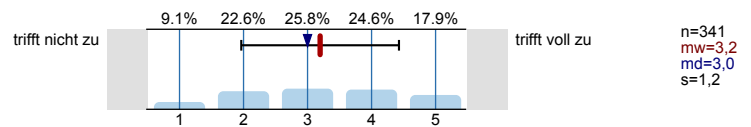

Arbeitsbelastung und Gesamtbeurteilung

Anforderungen und Stoffumfang

Die in dieser Veranstaltung gestellten Anforderungen waren...

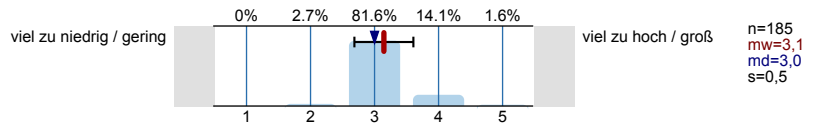

Der Stoffumfang der Veranstaltung war...

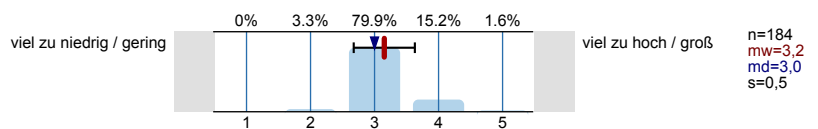

Gesamtbeurteilung

Welche "Schulnote" (1-5) würden Sie der Veranstaltung geben?

