

Umbuchungen

Es gibt mehrere Stellen im SAP-System die Möglichkeit die Kontierung zu ändern.

- Änderung per IT1018 (über PA 30)
Eine solche Änderung gilt dann für die weitere Zukunft der Gültigkeit der Lehrveranstaltung, so lange bis diese wieder geändert wird. Die Änderung gilt ebenfalls für alle anderen zugeordneten Lehrbeauftragten!

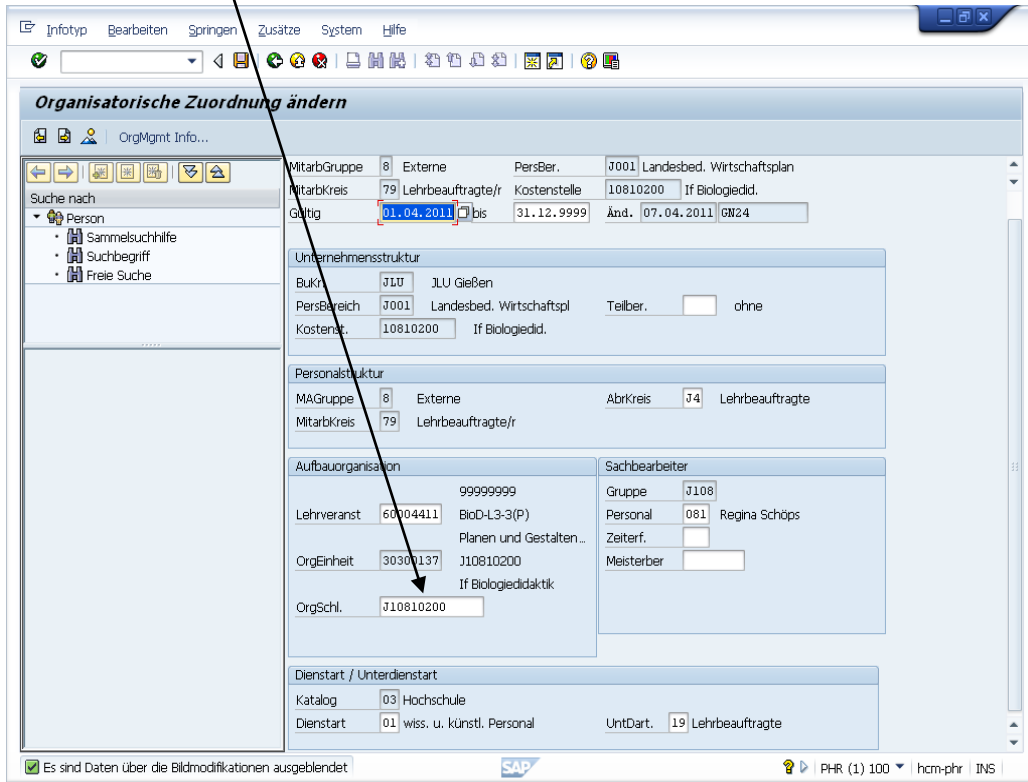

- Änderung über PA 30

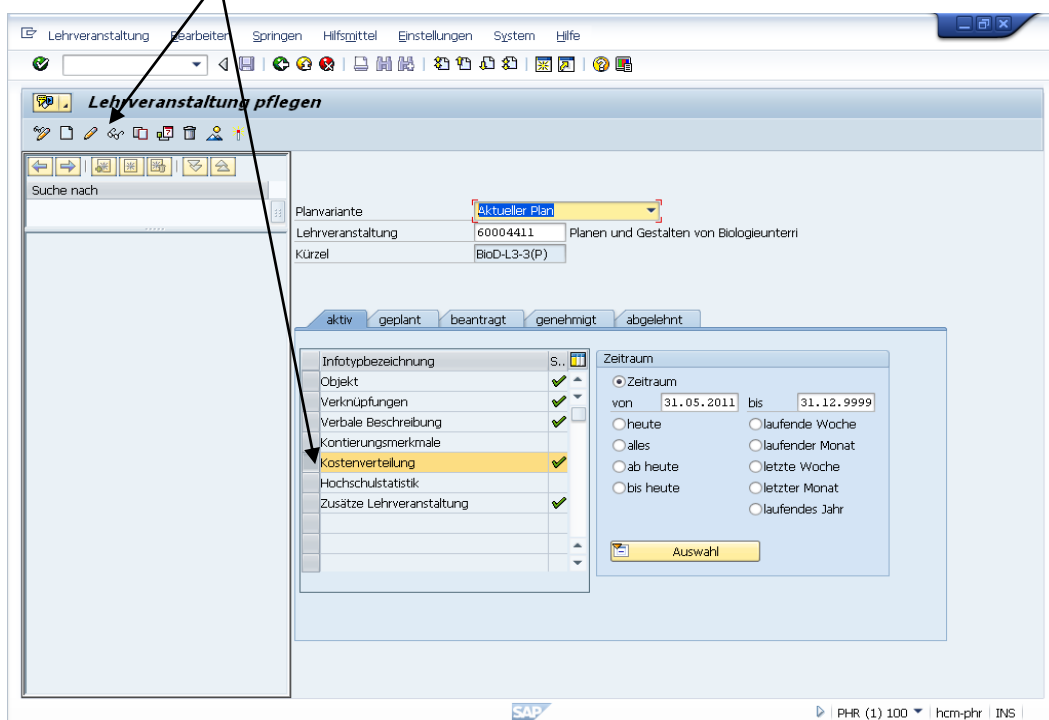

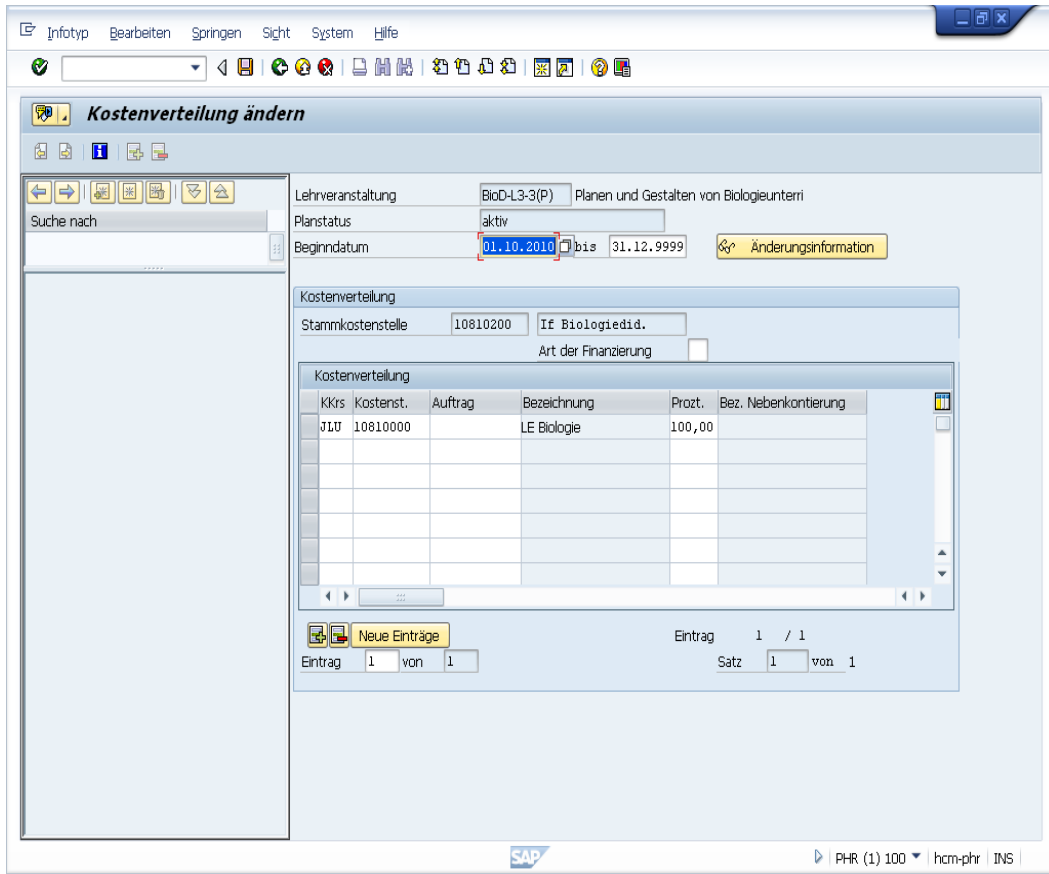

- Vorgehensweise wenn die Lehrveranstaltung mit mehreren Lehrbeauftragten verknüpft ist
Hier bleibt die Möglichkeit die Kontierung direkt im IT9016 (über die PA 30) zu ändern, folgende Schritte müssen hierzu ausgeführt werden:

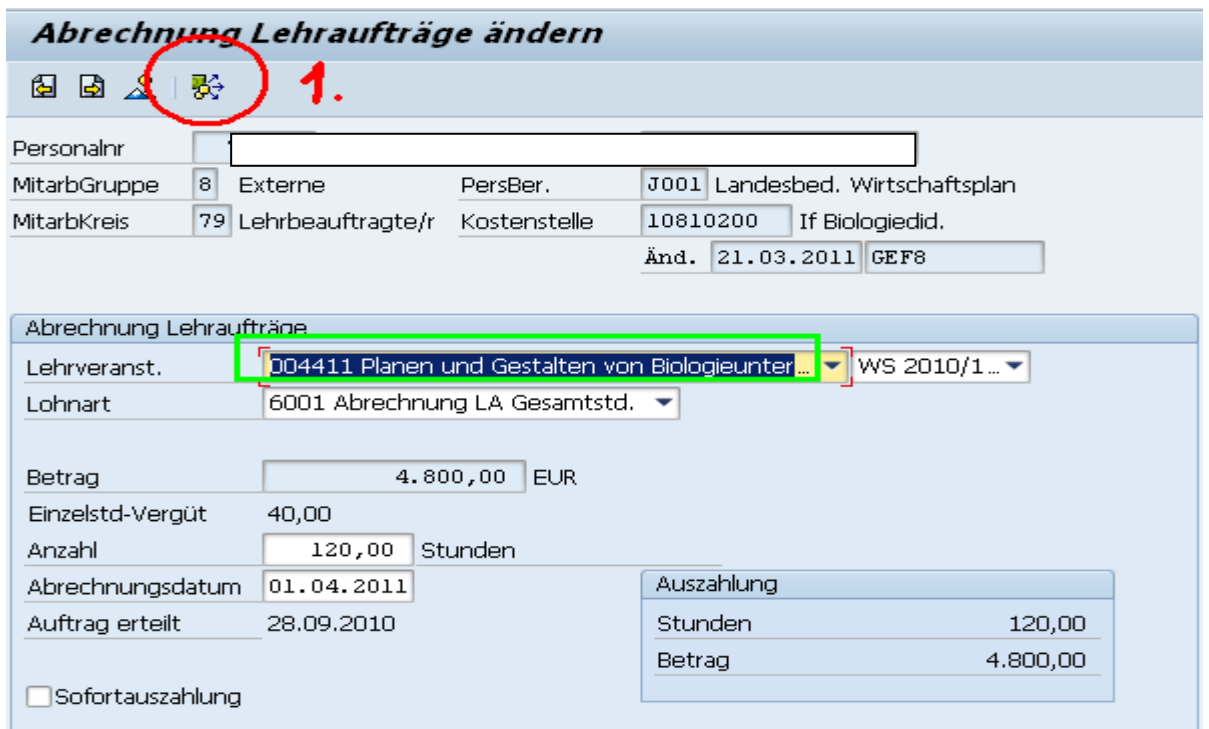

Kostenzuordnungsvorgaben

Kontierung

Kostenstelle 2.

Auftrag

Buchungskreis

Katalog

Dienststart 3.

UntDart 4.

Übernehmen

Infotyp Bearbeiten Springen Zusätze System Hilfe

Abrechnung Lehraufträge ändern

Personalnr

MitarbGruppe Externe PersBer. Landesbed. Wirtschaftsplan

MitarbKreis Lehrbeauftragte/r Kostenstelle If Biologiedid.

Änd. !

Abrechnung Lehraufträge

Lehrveranst.

Lohnart

Betrag EUR

Einzelstd-Vergüt

Anzahl Stunden

Abrechnungsdatum

Auftrag erteilt

Sofortauszahlung

Auszahlung	
Stunden	120,00
Betrag	4.800,00